



Friluftsrådet



NORDEA FONDEN

endomondo.com og
kløverstier.dk
der kan hentes gratis i App
Store og på Android
Market.



kløverstier.dk

Kløverstierne i Danmark er blevet til i et samarbejde mellem Danmarks Idrætsforbund, Danske Gymnastik- og Idrætsforeninger, Dansk Firma-Idrætsforbund, Friluftsrådet og 10 pilotkommuner. Udvalgte stier er finansieret af Norda-fonden og fra Udlodningsmidler til friluftsliv. Mere information om kløverstierne, deres forløb og seværdigheder kan findes via www.kloeverstier.dk. Etablering af stier og folder er ligeledes støttet af Tønder Kommune og Transport, Bygnings og Boliginstituttet som del af områdefornyelsen i Bredebro.

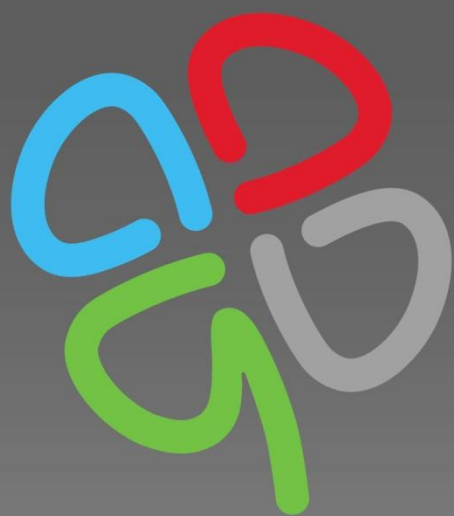

KLØVERSTIERNE i Bredebro – en by i bevægelse



Velkommen på Kløverstierne, som er for dig, der vil ud i det fri og kombinere oplevelser og frisk luft med motion.

Vælg den rute, der passer dig bedst, i forhold til længde eller seværdigheder. Vælg mellem den grønne rute på 2,5 km, den blå på 5 km, den røde på 7,5 km eller den grå rute på 12,5 km.

Her i folderen kan du lade dig inspirere til valg af rute og bruge den som en guide undervejs.

Eller du kan følge din rute på Endomondo. Mere information om kløverstierne i hele Danmark, kan ses på www.friluftsradet.dk

KLØVERSTIERNE – find lykken i det fri



KULTURstien 2,5 km

Kulturrute i kniplebyen Brede.

Vi passerer banen Esbjerg/Niebull og er nu i den oprindelige landsby *Brede*, hvor der stadig ligger enkelte, typiske bøndergårde.

På Brede Bygade ser vi Kniplekræmmer Jens Wulffs ejendom, en arkitektonisk perle, en flot ejendom, der i dag ejes af ECCO. På muren ses *kaklen*, som fortæller, at her mødtes konge og folk i såvel 1847 som i 1920.

Gl. Bosholm eller Møllegården passerer vi gennem trælågen fra Møllebakken. Bag det gamle havedige får vi den flotteste udsigt til gården.

Vi runder legepladsen i det nyere parcelhus kvarter, Vestervang fra 1970'erne, som har den nu lukkede limtræsfabrik LNJ som genbo. Fabrikken blev drevet af familien Nielsen Jepsen gennem tre generationer.

I dag er ECCO den væsentligste virksomhed i byen, og her slutter turen med et besøg på det flotte, nyetablerede Toosbuys Torv.

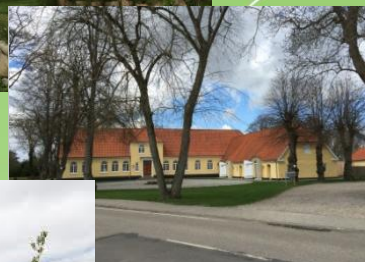

MOTIONSruten 7,5 km

Løbetur, cykletur eller en god lang vandretur ud i det åbne land.

Vi følger Kulstien langs jernbanen og kommer til Majsjak med madpakkehus og grillplads.

Turen går videre langs jernbanen til den højere liggende landsby Borg, hvor vi kan opleve en flot udsigt mod syd og mod vest. Den største del af turen foregår ad den gamle vej mellem Borg, Aaspe og Bredebro. Vejen blev ændret til cykelsti, da jernbaneoverskæringen blev lukket.

Senere passerer vi Visbyvej og følger Harresvej, inden vi når til stisystemet ved Midsommervej og er på vej retur til centrum.

Turen giver god mulighed for at se en flot solnedgang. Tages turen modsat og i de tidlige morgentimer, så nyd morgensolen.

En god motionsrute, der giver mulighed for at få strakt benene, få frisk luft og samtidig nyde en dejlig udsigt ud over det åbne marskland og flade enge.



BYruten 5,0 km

Eccobyens motions og kulturrute.

På BYturen rundt i Bredebro besøger vi de gamle kulturminde i byen. Huse og mindesmærker, der fortæller historien fra før 1920, da byen og egnen var en del af Tyskland.

Bredebro Skole blev indviet 29. august 1922 og er den første danske skole, der blev bygget efter genforeningen. Skolen er også et klassisk eksempel på stilarten Bedre Byggeskik.

Bemærk de mange andre fine eksempler på Bedre Byggeskik på turen rundt i byen i bl.a. i Nygade og i Søndergade, men også på Lagervej.

På kirkegården ligger egnens dygtige og kendte personligheder. Ligesom vi her ser mindesmærket for de unge mænd, der faldt i 1. verdenskrig.

Senere på ruten runder vi Bredebro idrætscenter med campingplads, nyanlagt aktivitetspark og udendørs svømmebad.

Vi når frem til den lille landsby Aaspe, inden vi vender tilbage mod centrum i Bredebro.



NATURstien 12,5 km Naturrute i Brede ådal.

Fra bymidten går vi mod og krydser A11.

RUTESTART NORD FOR ÅEN: er lige syd for rundkørslen – ved indgangen til engarealet ned mod åen. Her kan du se et kort over ruten.

Vi beder dig respektere, at vi går på private arealer. Den offentlige adgang må alene foregå på den markerede rute.

Følg pilen direkte ned til Brede Å, hvor stien går helt tæt på å-bredden med udsigt over Brede Å og de smukke engarealer.

Alt efter årstiden kan det være en ide at gå i gummistøvler, da vi delvist går i lavtliggende områder. Andre steder går vi højt oppe og kan nyde det flotte vue over åens naturlige løb.

Der er en udsigts- og opholdsplads ved å-bredden, ca. 4 km fremme ad stien. På samme sted kan du nyde din medbragte mad eller kaffe.

Langs stien er der mulighed for et lille hvil på en *tankebænk*, derfor: *Lad dine tanker og drømme flyve. Få styr på et tankemylder eller en tankestrøm på en tankebænk ved Brede Å.*

RUTESTART SYD FOR ÅEN: vælger du at starte her, krydser vi A11 på Trælborgvej og følger pilene. Ca. 3 km fremme, forlader vi asfaltvejen. Vi går langs dyrkede marker og i skønne skovområder.

Kort før vi når asfaltvejen i Ellum, kan vi nyde synet af mange glade frilandsgrise.

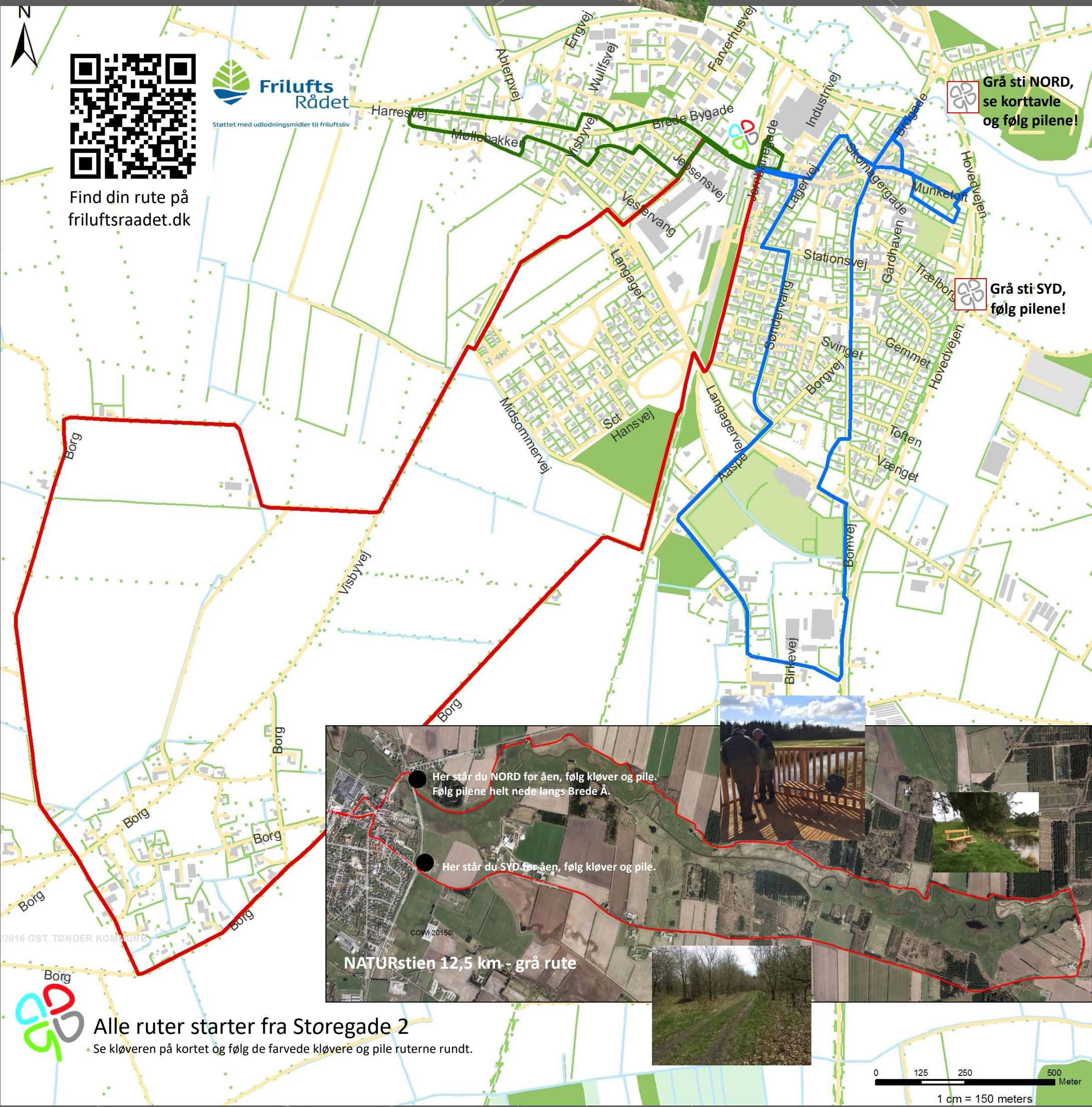

Find din rute på friluftsradet.dk

Friluftsrådet
Støttet med udlodningsmidler til friluftsliv

Grå sti **NORD**, se korttavle og følg pilene!

Grå sti **SYD**, følg pilene!



NATURstien 12,5 km - grå rute

Alle ruter starter fra **Storegade 2**
Se kløveren på kortet og følg de farvede kløvere og pile ruterne rundt.

Ruteforklaring

- KULTURstien i Kniplebyen Brede - 2,5 km.
- BYruten – Eccobyens motions og kulturrute – 5 km
- MOTIONSruten – cykle, løbe, gå ud i det åbne land - 7,5 km
- NATURstien – naturroute i Brede Ådal, 12,5 km



KORT over den grå NATURsti kan ses ved rundkørslen
Se efter den grå kløver i øverste højre hjørne af kortet.